GOBIERNO DE LA
CIUDAD DE MÉXICO

RETIRO DE MEDIOS PUBLICITARIOS INSTALADOS EN AZOTEAS ACREDITADOS 3ER PERIODO (MARZO 28 2023)

GOBIERNO DE LA
CIUDAD DE MÉXICO

LISTADO DE LAS UBICACIONES DONDE SE RETIRARON MEDIOS PUBLICITARIOS INSTALADOS EN AZOTEAS				
NO	**EMPRESA**	**CALLE Y NÚMERO**	**COLONIA**	**ALCALDÍA**
455	VENDOR PUBLICIDAD EXTERIOR, S. DE R.L. DE C.V.	INSURGENTES SUR, 1632	CRÉDITO CONSTRUCTOR	BENITO JUÁREZ
456	VENDOR PUBLICIDAD EXTERIOR, S. DE R.L. DE C.V.	CALLE 1, 29	VALENTÍN GÓMEZ FARÍAS	VENUSTIANO CARRANZA
457	MEMIJE PUBLICIDAD MEPSA S.A. DE C.V.	MIRAMONTES 3181	ACOXPA	TALPAN
458	ANUNCIOS TÉCNICOS MOCTEZUMA, S.A. DE C.V.	PROLONGACIÓN DIVISIÓN DEL NORTE, 2	SAN BARTOLO EL CHICO	TLALPAN
459	VENDOR PUBLICIDAD EXTERIOR, S. DE R.L. DE C.V.	PARQUE LIRA 34	DANIEL GARZA	MIGUEL HIDALGO
460	CARTELERAS Y NEÓN ESPECTACULARES S.A. DE C.V.	BOULEVARD RÍO DE LOS REMEDIOS, MZ 2 LT15	EX HACIENDA ARAGÓN	GUSTAVO A MADERO
461	PUBLICIDAD RENTABLE, S.A. DE C.V.	AV. COLONIA DEL VALLE, 440	DEL VALLE	BENITO JUÁREZ
462	CASA PUBLICIDAD Y ASOCIADOS, S.A. DE C.V.	UNIVERSIDAD 1134	XOCO	BENITO JUÁREZ
463	VENDOR PUBLICIDAD EXTERIOR, S. DE R.L. DE C.V.	AGUILAR Y SEYJAS, 42	LOMAS DE CHAPULTEPEC	MIGUEL HIDALGO
464	VENDOR PUBLICIDAD EXTERIOR, S. DE R.L. DE C.V.	DIVISIÓN DEL NORTE, 911	DEL VALLE CENTRO	BENITO JUÁREZ
465	VENDOR PUBLICIDAD EXTERIOR, S. DE R.L. DE C.V.	CUAUHTÉMOC 242	DOCTORES	CUAUHTÉMOC
466	VISIÓN PUBLICIDAD, S.A. DE C.V.	ALHELÍ, 5	TLATILCO	AZCAPOTZALCO
467	ACREDITADO POR SEDUVI	MEDELLÍN 238	ROMA	CUAUTÉMOC

GOBIERNO DE LA
CIUDAD DE MÉXICO

LISTADO DE LAS UBICACIONES DONDE SE RETIRARON MEDIOS PUBLICITARIOS INSTALADOS EN AZOTEAS				
NO	EMPRESA	CALLE Y NÚMERO	COLONIA	ALCALDÍA
468	IMPACTOS FRECUENCIA Y COBERTURA EN MEDIOS S.A. DE C.V.	CALZADA MINAS DE ARENA, 14	ACUEDUCTO	ÁLVARO OBREGÓN
469	CASA PUBLICIDAD Y ASOCIADOS, S.A. DE C.V.	AV. COYOACÁN, 117	DEL VALLE CENTRO	COYOACÁN
470	VENDOR PUBLICIDAD EXTERIOR, S. DE R.L. DE C.V.	VERMONT ESQ. VIADUCTO., 70	NÁPOLES	BENITO JUÁREZ
471	VENDOR PUBLICIDAD EXTERIOR, S. DE R.L. DE C.V.	PILARES Y UNIVERSIDAD, 619	DEL VALLE	BENITO JUÁREZ
472	VENDOR PUBLICIDAD EXTERIOR, S. DE R.L. DE C.V.	ING. CLAUDIO CASTRO ESQ. ALFREDO ROBLES, 5	GUADALUPE INSURGENTES	GUSTAVO A. MADERO
473	MULTISERVICIOS MEXICANOS S.A. DE C.V.	PRIVADA DE GORRIÓN, 15	TACUBAYA	MIGUEL HIDALGO
474	PUBLICIDAD RENTABLE, S.A. DE C.V.	AV. CENTENARIO, Lt. 3 Mz. 2	PRIVADA DEL RINCON	ÁLVARO OBREGÓN
475	CASA PUBLICIDAD Y ASOCIADOS, S.A. DE C.V.	ARCOS DE BELÉN, 10	DOCTORES	CUAUHTÉMOC
476	CASA PUBLICIDAD Y ASOCIADOS, S.A. DE C.V.	AV. ALTA. TENSIÓN MZ. 1 LTE 11	MINAS DE CRISTO	ÁLVARO OBREGÓN
477	CASA PUBLICIDAD Y ASOCIADOS, S.A. DE C.V.	AV. ANILLO CIRCUNVALACIÓN, 907	CENTRO	CUAUHTÉMOC
478	CASA PUBLICIDAD Y ASOCIADOS, S.A. DE C.V.	AV. CIUDAD UNIVERSITARIA, 295 - B	JARDINES DEL PEDREGAL	COYOACÁN
479	CASA PUBLICIDAD Y ASOCIADOS, S.A. DE C.V.	AV. MONTE DE LAS CRUCES CERRADA DE HILA, 112	SAN LORENZO ACOPILCO	CUAJIMALPA DE MORELOS
480	CASA PUBLICIDAD Y ASOCIADOS, S.A. DE C.V.	AV UNIVERSIDAD 1341	PUEBLO DE AXOTLA	COYOACÁN
481	CASA PUBLICIDAD Y ASOCIADOS, S.A. DE C.V.	AV. SAN JERÓNIMO, 1259	SAN JERÓNIMO LÍDICE	MAGDALENA CONTRERAS
482	CASA PUBLICIDAD Y ASOCIADOS, S.A. DE C.V.	BARRANQUILLA, 8	AMÉRICA	MIGUEL HIDALGO
483	CASA PUBLICIDAD Y ASOCIADOS, S.A. DE C.V.	CARRETERA PICACHO- AJUSCO, 575	LOMAS DE PADIERNA	TLALPAN
484	CASA PUBLICIDAD Y ASOCIADOS, S.A. DE C.V.	EMILIANO ZAPATA, 27	SAN JERÓNIMO ACULCO	IZTAPALAPA
485	CASA PUBLICIDAD Y ASOCIADOS, S.A. DE C.V.	PRESIDENTE MASARIK, 219	CHAPULTEPEC MORALES	MIGUEL HIDALGO
486	BILLBOARD MÉXICO S.A. DE C.V.	PERIFÉRICO SUR, 5924	SECCIÓN XVI	TLALPAN
487	BRIMAK SA DE CV	EUCLIDES 9	ANZURES	MIGUEL HIDALGO
488	BILLBOARD DE MÉXICO, S.A. DE C.V.	VIADUCTO 35	ESCANDÓN	MIGUEL HIDALGO

FORMATO DE COMPROBACIÓN DE RETIRO DE MEDIO PUBLICITARIO EN AZOTEA

EMPRESA	VENDOR PUBLICIDAD EXTERIOR, S. DE R.L. DE C.V.	EXPEDIENTE/CÓDIGO ALFANUMÉRICO	BJ/PRA/09/0106/2004
CALLE Y No.	INSURGENTES SUR, 1632	FECHA DE VERIFICACIÓN DEL RETIRO:	16 DE FEBRERO 2023
COLONIA	CRÉDITO CONSTRUCTOR	OBSERVACIONES:	
ALCALDÍA	BENITO JUÁREZ		

INSERTE EVIDENCIA FOTOGRÁFICA DE RETIRO:

ANTES	**DESPUÉS:**
	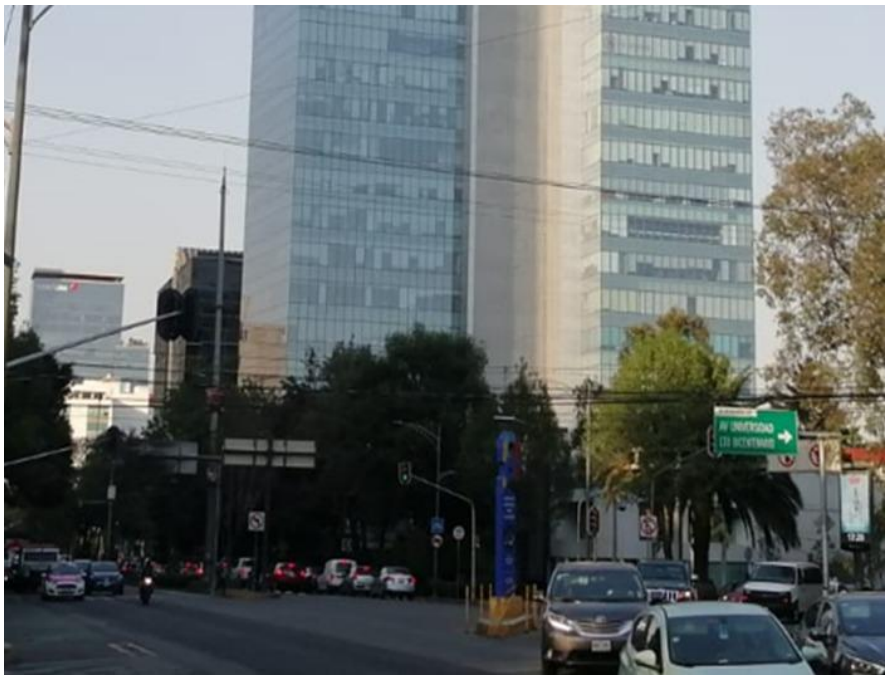

PERIODO DE RETIROS MARZO 2023

FORMATO DE COMPROBACIÓN DE RETIRO DE MEDIO PUBLICITARIO EN AZOTEA

EMPRESA	VENDOR PUBLICIDAD EXTERIOR, S. DE R.L. DE C.V.	EXPEDIENTE/CÓDIGO ALFANUMÉRICO	14 IK7TQUG7
CALLE Y No.	CALLE 1, 29	FECHA DE VERIFICACIÓN DEL RETIRO:	23 de febrero 2023 acreditado el retiro el 3 de marzo
COLONIA	VALENTÍN GÓMEZ FARÍAS	OBSERVACIONES:	
ALCALDÍA	VENUSTIANO CARRANZA		

INSERTE EVIDENCIA FOTOGRÁFICA DE RETIRO:

ANTES	DESPUÉS:

PERIODO DE RETIROS MARZO 2023

GOBIERNO DE LA CIUDAD DE MÉXICO

SECRETARÍA DE DESARROLLO URBANO Y VIVIENDA
DIRECCIÓN GENERAL DEL ORDENAMIENTO URBANO

FORMATO DE COMPROBACIÓN DE RETIRO DE MEDIO PUBLICITARIO EN AZOTEA

EMPRESA	MEMIJE PUBLICIDAD MEPSA S.A. DE C.V.	EXPEDIENTE/CÓDIGO ALFANUMÉRICO	14 IK7TQUG7
CALLE Y No.	CANAL DE MIRAMONTES, 3181	FECHA DE VERIFICACIÓN DEL RETIRO:	01 DE MARZO
COLONIA	RESIDENCIAL ACOXPA	OBSERVACIONES:	
ALCALDÍA	TLALPAN		
INSERTE EVIDENCIA FOTOGRÁFICA DE RETIRO:			
ANTES		**DESPUÉS:**	

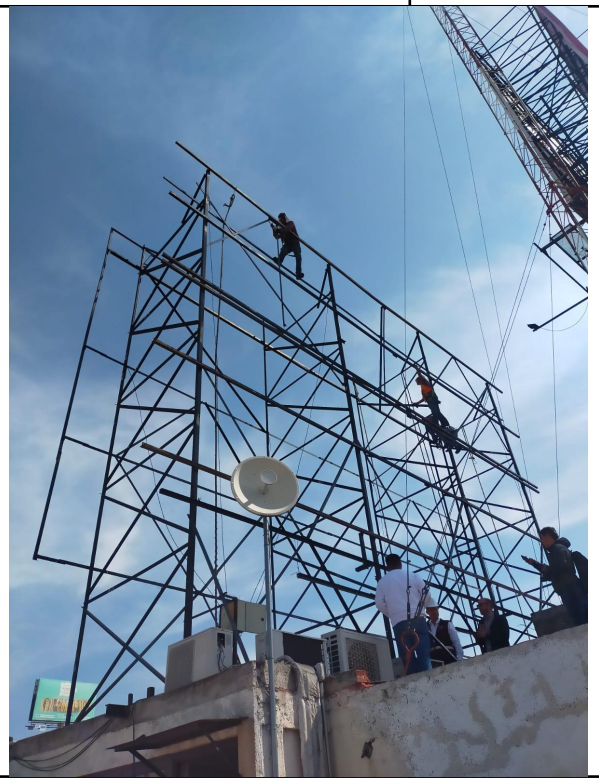

PERIODO DE RETIROS MARZO 2023

GOBIERNO DE LA CIUDAD DE MÉXICO

SECRETARÍA DE DESARROLLO URBANO Y VIVIENDA
DIRECCIÓN GENERAL DEL ORDENAMIENTO URBANO

FORMATO DE COMPROBACIÓN DE RETIRO DE MEDIO PUBLICITARIO EN AZOTEA

EMPRESA	ANUNCIOS TÉCNICOS MOCTEZUMA, S.A. DE C.V.	EXPEDIENTE/CÓDIGO ALFANUMÉRICO	14 E4WU1YEY
CALLE Y No.	PROLONGACIÓN DIVISIÓN DEL NORTE, 2	FECHA DE VERIFICACIÓN DEL RETIRO:	10 DE FEBRERO ACREDITADO EL 3 DE MARZO
COLONIA	SAN BARTOLO EL CHICO	OBSERVACIONES:	
ALCALDÍA	XOCHIMILCO		

INSERTE EVIDENCIA FOTOGRÁFICA DE RETIRO:

ANTES

DESPUÉS:

PERIODO DE RETIROS MARZO 2023

FORMATO DE COMPROBACIÓN DE RETIRO DE MEDIO PUBLICITARIO EN AZOTEA

EMPRESA	VENDOR PUBLICIDAD EXTERIOR, S. DE R.L. DE C.V..	EXPEDIENTE/CÓDIGO ALFANUMÉRICO	MH/PRA/09/0542/2004
CALLE Y No.	PARQUE LIRA 34	FECHA DE VERIFICACIÓN DEL RETIRO:	10 DE FEBRERO ACREDITADO EL 3 DE MARZO
COLONIA	DANIEL GARZA	OBSERVACIONES:	
ALCALDÍA	MIGUE HIDALGO		

INSERTE EVIDENCIA FOTOGRÁFICA DE RETIRO:

ANTES	**DESPUÉS:**

PERIODO DE RETIROS MARZO 2023

FORMATO DE COMPROBACIÓN DE RETIRO DE MEDIO PUBLICITARIO EN AZOTEA

EMPRESA	CARTELERAS Y NEÓN ESPECTACULARES S.A. DE C.V.	EXPEDIENTE/CÓDIGO ALFANUMÉRICO	GAM/PRA/01/0093/2006
CALLE Y No.	BOULEVARD RÍO DE LOS REMEDIOS, MZ 2 LT15	FECHA DE VERIFICACIÓN DEL RETIRO:	ACREDITADO EL 3 DE MARZO
COLONIA	EX HACIENDA ARAGÓN	OBSERVACIONES:	
ALCALDÍA	GUSTAVO A. MADERO		

INSERTE EVIDENCIA FOTOGRÁFICA DE RETIRO:

ANTES

DESPUÉS:

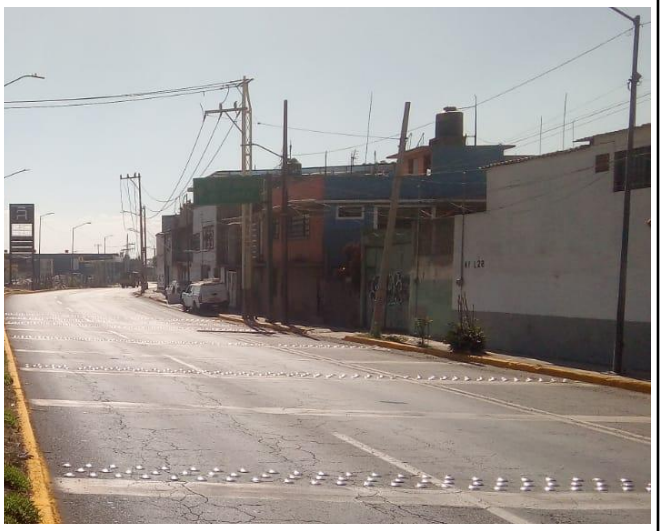

PERIODO DE RETIROS MARZO 2023

FORMATO DE COMPROBACIÓN DE RETIRO DE MEDIO PUBLICITARIO EN AZOTEA

EMPRESA	PUBLICIDAD RENTABLE, S.A. DE C.V.	EXPEDIENTE/CÓDIGO ALFANUMÉRICO	PRA/28/0077/2004
CALLE Y No.	AV. COLONIA DEL VALLE, 440	FECHA DE VERIFICACIÓN DEL RETIRO:	8 DE MARZO
COLONIA	DEL VALLE	OBSERVACIONES:	
ALCALDÍA	BENITO JUÁREZ		

INSERTE EVIDENCIA FOTOGRÁFICA DE RETIRO:

ANTES	**DESPUÉS:**

PERIODO DE RETIROS MARZO 2023

FORMATO DE COMPROBACIÓN DE RETIRO DE MEDIO PUBLICITARIO EN AZOTEA

EMPRESA	CASA PUBLICIDAD Y ASOCIADOS, S.A. DE C.V.	EXPEDIENTE/CÓDIGO ALFANUMÉRICO	
CALLE Y No.	AVENIDA UNIVERSIDAD, 1134	FECHA DE VERIFICACIÓN DEL RETIRO:	10 DE MARZO
COLONIA	XOCO	OBSERVACIONES:	
ALCALDÍA	BENITO JUÁREZ		

INSERTE EVIDENCIA FOTOGRÁFICA DE RETIRO:

ANTES

DESPUÉS:

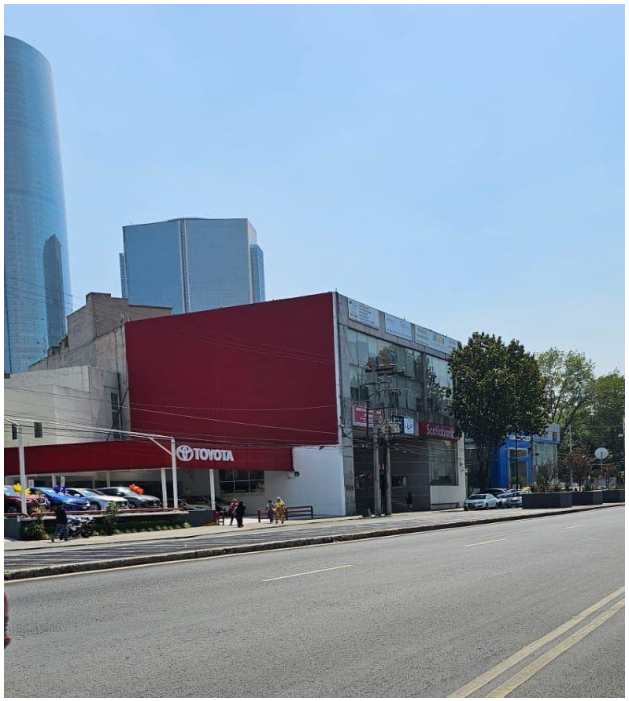

PERIODO DE RETIROS MARZO 2023

FORMATO DE COMPROBACIÓN DE RETIRO DE MEDIO PUBLICITARIO EN AZOTEA

EMPRESA	VENDOR PUBLICIDAD EXTERIOR, S. DE R.L. DE C.V.	EXPEDIENTE/CÓDIGO ALFANUMÉRICO	
CALLE Y No.	AGUILAR Y SEYJAS, 42	FECHA DE VERIFICACIÓN DEL RETIRO:	10 FEBRERO ACREDITADO 14 DE MARZO
COLONIA	LOMAS DE CHAPULTEPEC	OBSERVACIONES:	
ALCALDÍA	MIGUEL HIDALGO		
INSERTE EVIDENCIA FOTOGRÁFICA DE RETIRO:			
ANTES		**DESPUÉS:**	

PERIODO DE RETIROS MARZO 2023

FORMATO DE COMPROBACIÓN DE RETIRO DE MEDIO PUBLICITARIO EN AZOTEA

EMPRESA	VENDOR PUBLICIDAD EXTERIOR, S. DE R.L. DE C.V.	EXPEDIENTE/CÓDIGO ALFANUMÉRICO	
CALLE Y No.	DIVISIÓN DEL NORTE, 911	FECHA DE VERIFICACIÓN DEL RETIRO:	15 FEBRERO ACREDITADO 14 DE MARZO
COLONIA	DEL VALLE CENTRO	OBSERVACIONES:	
ALCALDÍA	BENITO JUÁREZ		

INSERTE EVIDENCIA FOTOGRÁFICA DE RETIRO:

ANTES

DESPUÉS:

PERIODO DE RETIROS MARZO 2023

FORMATO DE COMPROBACIÓN DE RETIRO DE MEDIO PUBLICITARIO EN AZOTEA

EMPRESA	VENDOR PUBLICIDAD EXTERIOR, S. DE R.L. DE C.V.	EXPEDIENTE/CÓDIGO ALFANUMÉRICO	
CALLE Y No.	CUAUHTÉMOC 242	FECHA DE VERIFICACIÓN DEL RETIRO:	27 DE FEBRERO ACREDITADO 14 DE MARZO
COLONIA	DOCTORES	OBSERVACIONES:	
ALCALDÍA	CUAUHTÉMOC		
INSERTE EVIDENCIA FOTOGRÁFICA DE RETIRO:			

ANTES	**DESPUÉS:**

PERIODO DE RETIROS MARZO 2023

FORMATO DE COMPROBACIÓN DE RETIRO DE MEDIO PUBLICITARIO EN AZOTEA

EMPRESA	VISIÓN PUBLICIDAD, S.A. DE C.V.	EXPEDIENTE/CÓDIGO ALFANUMÉRICO	AZ/PRA/31/0001/2004
CALLE Y No.	CALLE ALHELÍ, NÚMERO 5	FECHA DE VERIFICACIÓN DEL RETIRO:	MARZO 2023
COLONIA	TLATILCO	OBSERVACIONES:	
ALCALDÍA	AZCAPOTZALCO		

INSERTE EVIDENCIA FOTOGRÁFICA DE RETIRO:

ANTES

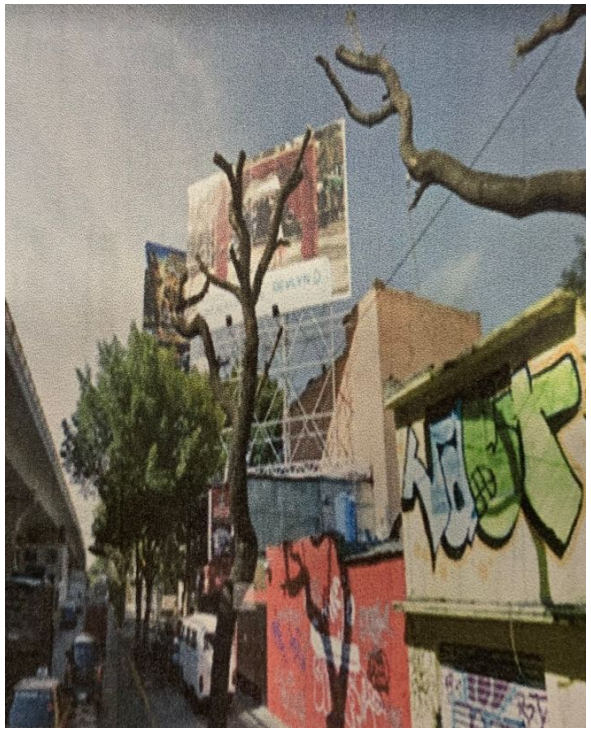

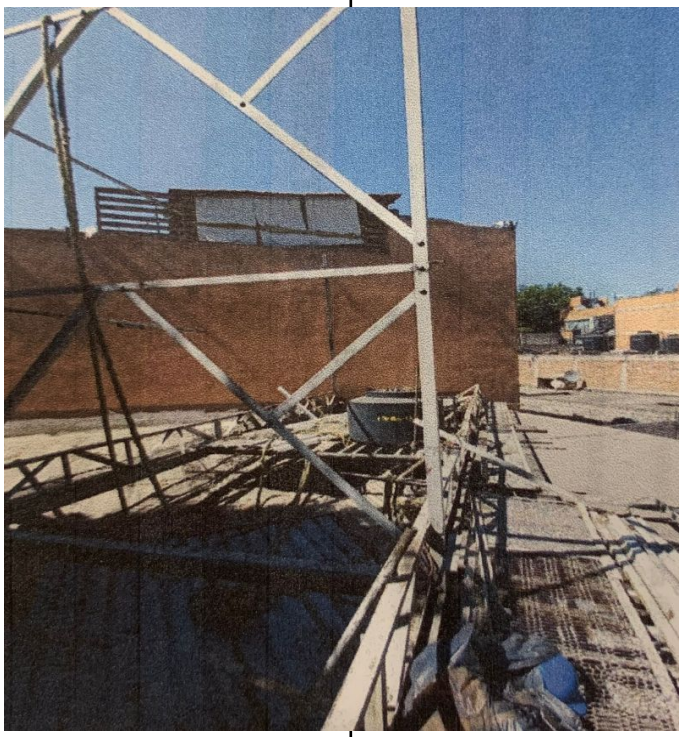

DESPUÉS:

FORMATO DE COMPROBACIÓN DE RETIRO DE MEDIO PUBLICITARIO EN AZOTEA

EMPRESA	ACREDITADO POR SEDUVI	EXPEDIENTE/CÓDIGO ALFANUMÉRICO	CUAH/PRA/07/0007/2004
CALLE Y No.	MEDELLÍN 238	FECHA DE VERIFICACIÓN DEL RETIRO:	28 MARZO
COLONIA	ROMA	OBSERVACIONES: SE ACREDITO RETIRO POR SEDUVI	
ALCALDÍA	CUAUHTÉMOC		
INSERTE EVIDENCIA FOTOGRÁFICA DE RETIRO:			
ANTES		**DESPUÉS:**	

PERIODO DE RETIROS MARZO 2023

GOBIERNO DE LA CIUDAD DE MÉXICO

SECRETARÍA DE DESARROLLO URBANO Y VIVIENDA
DIRECCIÓN GENERAL DEL ORDENAMIENTO URBANO

FORMATO DE COMPROBACIÓN DE RETIRO DE MEDIO PUBLICITARIO EN AZOTEA

EMPRESA	IMPACTOS FRECUENCIA Y COBERTURA EN MEDIOS S.A. DE C.V.	EXPEDIENTE/CÓDIGO ALFANUMÉRICO	AO/PRA/01/0008/2005
CALLE Y No.	CALZADA MINAS DE ARENA, 14	FECHA DE VERIFICACIÓN DEL RETIRO:	16 MARZO
COLONIA	ACUEDUCTO	OBSERVACIONES:	
ALCALDÍA	ÁLVARO OBREGÓN		

INSERTE EVIDENCIA FOTOGRÁFICA DE RETIRO:

ANTES

DESPUÉS:

PERIODO DE RETIROS MARZO 2023

FORMATO DE COMPROBACIÓN DE RETIRO DE MEDIO PUBLICITARIO EN AZOTEA

EMPRESA	CASA PUBLICIDAD Y ASOCIADOS, S.A. DE C.V.	EXPEDIENTE/CÓDIGO ALFANUMÉRICO	03 M5QT9FMX
CALLE Y No.	AV. COYOACÁN, 117	FECHA DE VERIFICACIÓN DEL RETIRO:	17 MARZO
COLONIA	DEL VALLE CENTRO	OBSERVACIONES:	
ALCALDÍA	COYOACÁN		

INSERTE EVIDENCIA FOTOGRÁFICA DE RETIRO:

ANTES	DESPUÉS:

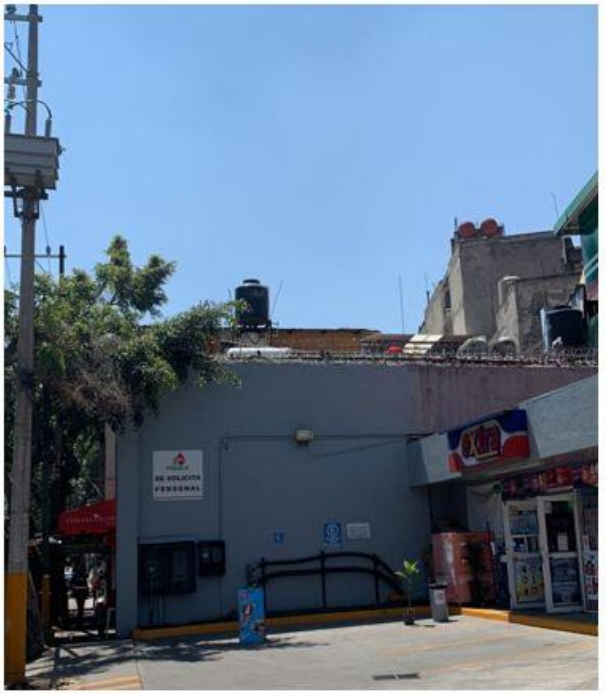

PERIODO DE RETIROS MARZO 2023

FORMATO DE COMPROBACIÓN DE RETIRO DE MEDIO PUBLICITARIO EN AZOTEA

EMPRESA	VENDOR PUBLICIDAD EXTERIOR, S. DE R.L. DE C.V.	EXPEDIENTE/CÓDIGO ALFANUMÉRICO	BJ/PRA/09/0203/2004
CALLE Y No.	VERMONT ESQ. VIADUCTO., 70	FECHA DE VERIFICACIÓN DEL RETIRO:	17 DE ENERO ACREDITADO EL 21 DE MARZO
COLONIA	NÁPOLES	OBSERVACIONES:	
ALCALDÍA	BENITO JUÁREZ		
INSERTE EVIDENCIA FOTOGRÁFICA DE RETIRO:			
ANTES		**DESPUÉS:**	

PERIODO DE RETIROS MARZO 2023

FORMATO DE COMPROBACIÓN DE RETIRO DE MEDIO PUBLICITARIO EN AZOTEA

EMPRESA	VENDOR PUBLICIDAD EXTERIOR, S. DE R.L. DE C.V.	EXPEDIENTE/CÓDIGO ALFANUMÉRICO	BJ/PRA/09/0163/2004
CALLE Y No.	PILARES Y UNIVERSIDAD, 619	FECHA DE VERIFICACIÓN DEL RETIRO:	17 DE ENERO ACREDITADO EL 21 DE MARZO
COLONIA	DEL VALLE	OBSERVACIONES:	
ALCALDÍA	BENITO JUÁREZ		
INSERTE EVIDENCIA FOTOGRÁFICA DE RETIRO:			
ANTES		**DESPUÉS:**	

PERIODO DE RETIROS MARZO 2023

FORMATO DE COMPROBACIÓN DE RETIRO DE MEDIO PUBLICITARIO EN AZOTEA

EMPRESA	VENDOR PUBLICIDAD EXTERIOR, S. DE R.L. DE C.V.	EXPEDIENTE/CÓDIGO ALFANUMÉRICO	GAM/PRA/09/0380/2004
CALLE Y No.	ING. CLAUDIO CASTRO ESQ. ALFREDO ROBLES, 5	FECHA DE VERIFICACIÓN DEL RETIRO:	2 DE FEBRERO ACREDITADO EL 21 DE MARZO
COLONIA	GUADALUPE INSURGENTES	OBSERVACIONES:	
ALCALDÍA	GUSTAVO A. MADERO		

INSERTE EVIDENCIA FOTOGRÁFICA DE RETIRO:

ANTES

DESPUÉS:

PERIODO DE RETIROS MARZO 2023

GOBIERNO DE LA CIUDAD DE MÉXICO

SECRETARÍA DE DESARROLLO URBANO Y VIVIENDA
DIRECCIÓN GENERAL DEL ORDENAMIENTO URBANO

FORMATO DE COMPROBACIÓN DE RETIRO DE MEDIO PUBLICITARIO EN AZOTEA

EMPRESA	MULTISERVICIOS MEXICANOS S.A. DE C.V.	EXPEDIENTE/CÓDIGO ALFANUMÉRICO	11 NIAORT9Z
CALLE Y No.	PRIVADA DE GORRIÓN, 15	FECHA DE VERIFICACIÓN DEL RETIRO:	21 DE MARZO
COLONIA	TACUBAYA	OBSERVACIONES:	
ALCALDÍA	MIGUEL HIDALGO		
INSERTE EVIDENCIA FOTOGRÁFICA DE RETIRO:			
ANTES		**DESPUÉS:**	

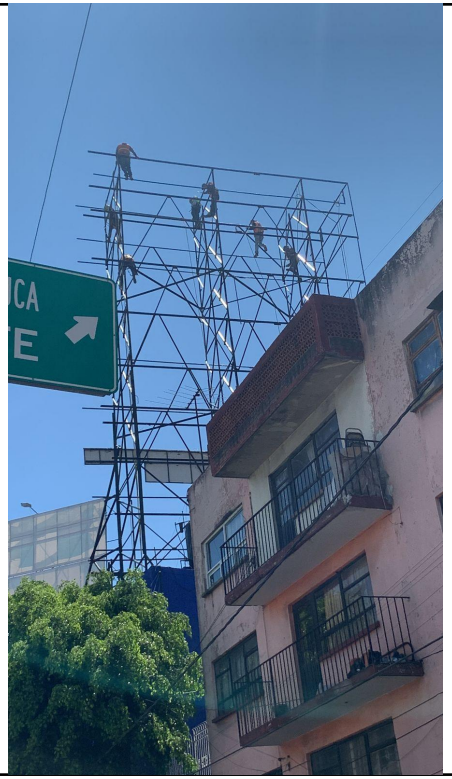

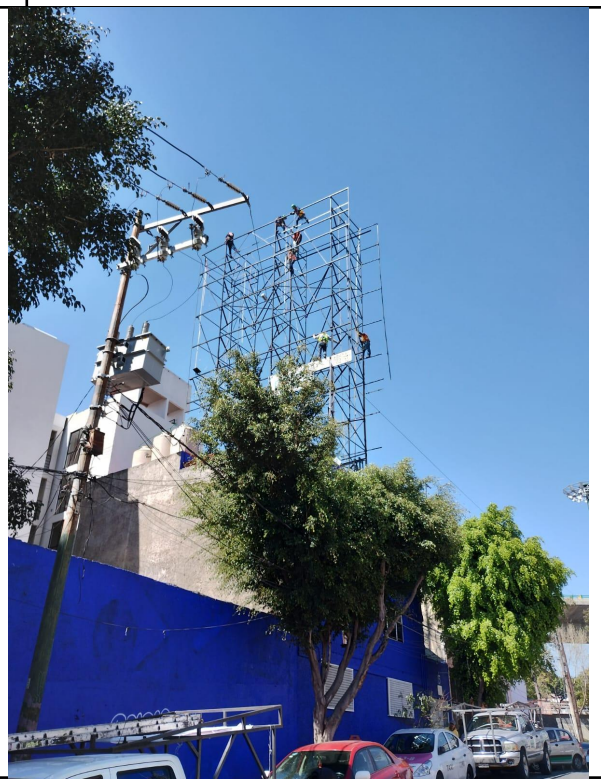

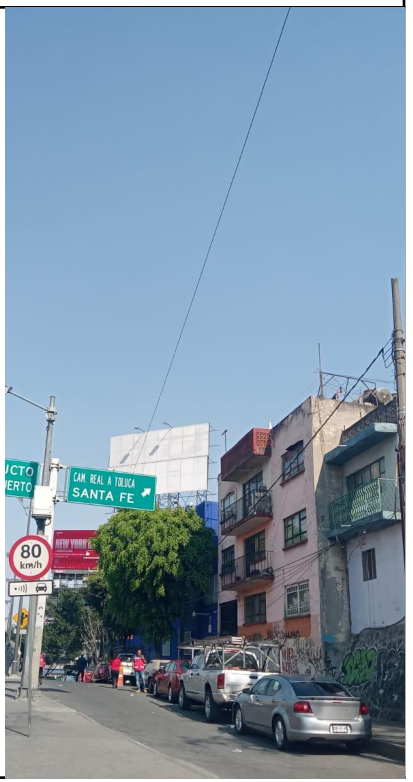

PERIODO DE RETIROS MARZO 2023

GOBIERNO DE LA CIUDAD DE MÉXICO

SECRETARÍA DE DESARROLLO URBANO Y VIVIENDA
DIRECCIÓN GENERAL DEL ORDENAMIENTO URBANO

FORMATO DE COMPROBACIÓN DE RETIRO DE MEDIO PUBLICITARIO EN AZOTEA

EMPRESA	PUBLICIDAD RENTABLE, S.A. DE C.V.	EXPEDIENTE/CÓDIGO ALFANUMÉRICO	PRA/28/0008/2004
CALLE Y No.	AV. CENTENARIO, Lt. 3 Mz. 2	FECHA DE VERIFICACIÓN DEL RETIRO:	22 DE MARZO
COLONIA	PRIVADA DEL RINCON	OBSERVACIONES:	
ALCALDÍA	ÁLVARO OBREGÓN		
INSERTE EVIDENCIA FOTOGRÁFICA DE RETIRO:			
ANTES		**DESPUÉS:**	

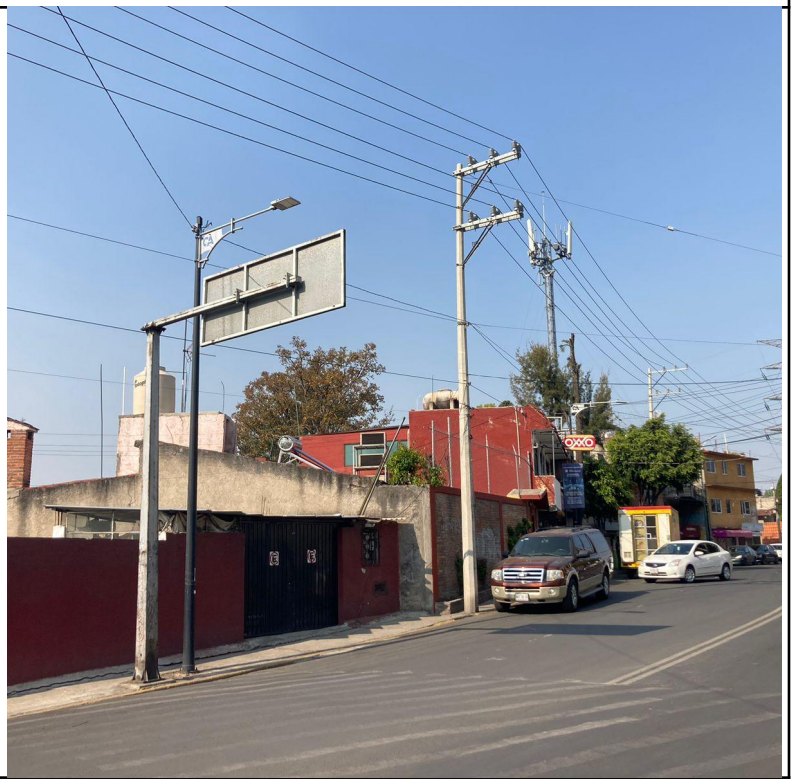

PERIODO DE RETIROS MARZO 2023

GOBIERNO DE LA CIUDAD DE MÉXICO

SECRETARÍA DE DESARROLLO URBANO Y VIVIENDA
DIRECCIÓN GENERAL DEL ORDENAMIENTO URBANO

FORMATO DE COMPROBACIÓN DE RETIRO DE MEDIO PUBLICITARIO EN AZOTEA

EMPRESA	PUBLICIDAD RENTABLE, S.A. DE C.V.	EXPEDIENTE/CÓDIGO ALFANUMÉRICO	PRA/28/0008/2004
CALLE Y No.	AV. CENTENARIO, Lt. 3 Mz. 2	FECHA DE VERIFICACIÓN DEL RETIRO:	22 DE MARZO
COLONIA	PRIVADA DEL RINCON	OBSERVACIONES:	
ALCALDÍA	ÁLVARO OBREGÓN		
INSERTE EVIDENCIA FOTOGRÁFICA DE RETIRO:			
ANTES		**DESPUÉS:**	

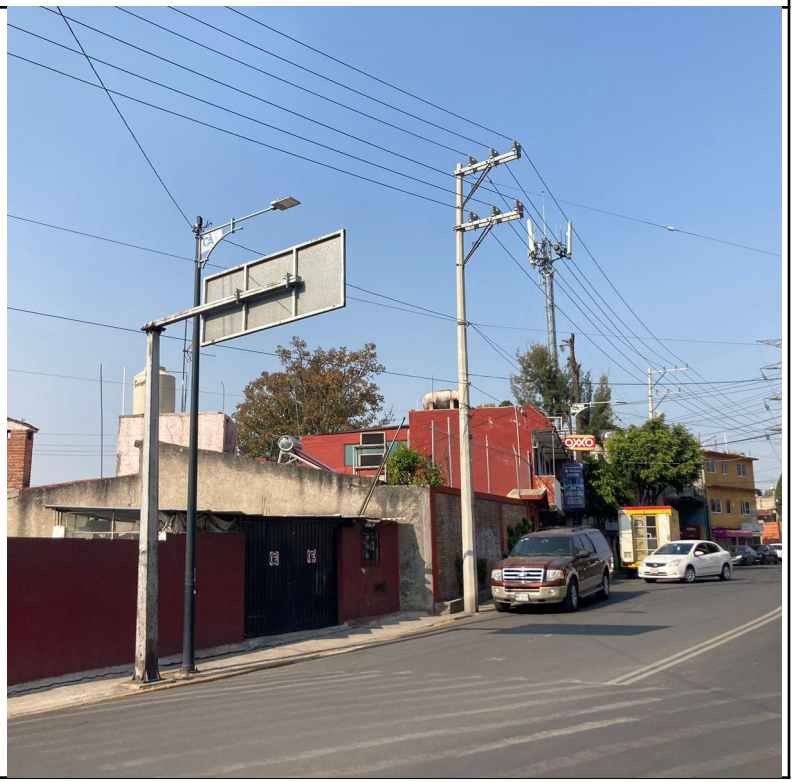

PERIODO DE RETIROS MARZO 2023

FORMATO DE COMPROBACIÓN DE RETIRO DE MEDIO PUBLICITARIO EN AZOTEA

EMPRESA	CASA PUBLICIDAD Y ASOCIADOS, S.A. DE C.V.	EXPEDIENTE/CÓDIGO ALFANUMÉRICO	06 MTHAS82P
CALLE Y No.	ARCOS DE BELÉN, 10	FECHA DE VERIFICACIÓN DEL RETIRO:	22 DICIEMBRE ACREDITADO 23 DE MARZO
COLONIA	DOCTORES	OBSERVACIONES:	
ALCALDÍA	CUAUHTÉMOC		

INSERTE EVIDENCIA FOTOGRÁFICA DE RETIRO:

ANTES

DESPUÉS:

PERIODO DE RETIROS MARZO 2023

FORMATO DE COMPROBACIÓN DE RETIRO DE MEDIO PUBLICITARIO EN AZOTEA

EMPRESA	CASA PUBLICIDAD Y ASOCIADOS, S.A. DE C.V.	EXPEDIENTE/CÓDIGO ALFANUMÉRICO	**01 S9MNI1QS**
CALLE Y No.	AV. ALTA. TENSIÓN MZ. 1 LTE 11	FECHA DE VERIFICACIÓN DEL RETIRO:	22 DICIEMBRE ACREDITADO 23 DE MARZO
COLONIA	MINAS DE CRISTO	OBSERVACIONES:	
ALCALDÍA	ÁLVARO OBREGÓN		

INSERTE EVIDENCIA FOTOGRÁFICA DE RETIRO:

ANTES

DESPUÉS:

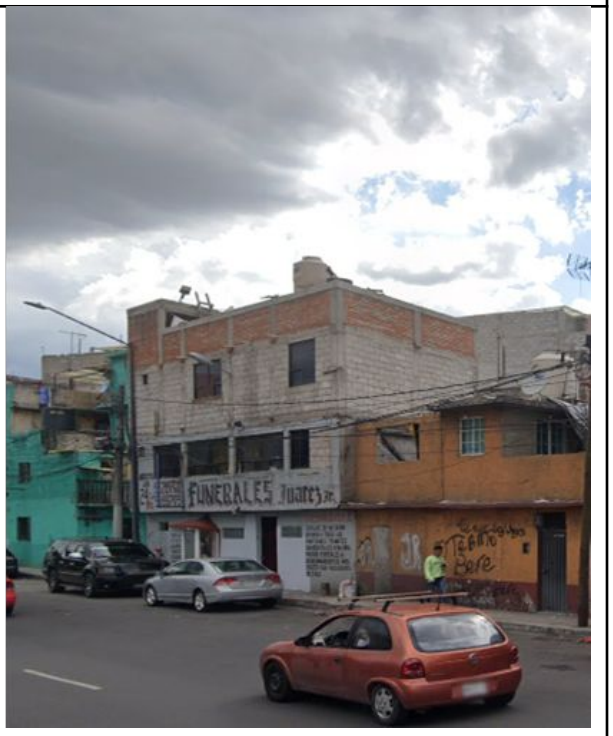

PERIODO DE RETIROS MARZO 2023

FORMATO DE COMPROBACIÓN DE RETIRO DE MEDIO PUBLICITARIO EN AZOTEA

EMPRESA	CASA PUBLICIDAD Y ASOCIADOS, S.A. DE C.V.	EXPEDIENTE/CÓDIGO ALFANUMÉRICO	06 E9PP1WBR
CALLE Y No.	AAV. ANILLO CIRCUNVALACIÓN, 907	FECHA DE VERIFICACIÓN DEL RETIRO:	MARZO 2018 ACREDITADO EN 2023
COLONIA	CENTRO	OBSERVACIONES:	
ALCALDÍA	CUAUHTÉMOC		

INSERTE EVIDENCIA FOTOGRÁFICA DE RETIRO:

ANTES

DESPUÉS:

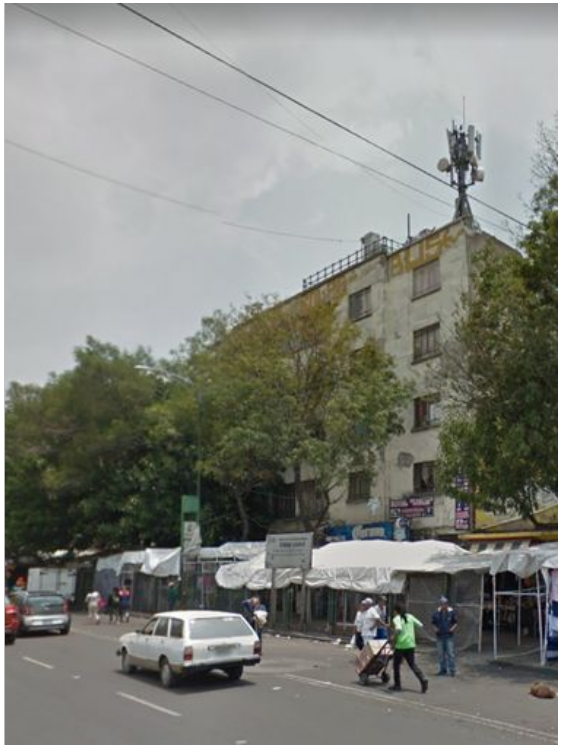

PERIODO DE RETIROS MARZO 2023

FORMATO DE COMPROBACIÓN DE RETIRO DE MEDIO PUBLICITARIO EN AZOTEA

EMPRESA	CASA PUBLICIDAD Y ASOCIADOS, S.A. DE C.V.	EXPEDIENTE/CÓDIGO ALFANUMÉRICO	**06 E9PP1WBR**
CALLE Y No.	AV. CIUDAD UNIVERSITARIA, 295 - B	FECHA DE VERIFICACIÓN DEL RETIRO:	MARZO 2018 ACREDITADO EN 2023
COLONIA	JARDINES DEL PEDREGAL	OBSERVACIONES:	
ALCALDÍA	COYOACÁN		

INSERTE EVIDENCIA FOTOGRÁFICA DE RETIRO:

ANTES

DESPUÉS:

PERIODO DE RETIROS MARZO 2023

FORMATO DE COMPROBACIÓN DE RETIRO DE MEDIO PUBLICITARIO EN AZOTEA

EMPRESA	CASA PUBLICIDAD Y ASOCIADOS, S.A. DE C.V.	EXPEDIENTE/CÓDIGO ALFANUMÉRICO	05 WNZJ1GKJ
CALLE Y No.	AV. MONTE DE LAS CRUCES CERRADA DE HILA, 112	FECHA DE VERIFICACIÓN DEL RETIRO:	29 DE AGOSTO 2018, ACREDITADO EN 2023
COLONIA	SAN LORENZO ACOPILCO	OBSERVACIONES:	
ALCALDÍA	CUAJIMALPA DE MORELOS		

INSERTE EVIDENCIA FOTOGRÁFICA DE RETIRO:

ANTES

DESPUÉS:

PERIODO DE RETIROS MARZO 2023

FORMATO DE COMPROBACIÓN DE RETIRO DE MEDIO PUBLICITARIO EN AZOTEA

EMPRESA	CASA PUBLICIDAD Y ASOCIADOS, S.A. DE C.V.	EXPEDIENTE/CÓDIGO ALFANUMÉRICO	05 WNZJ1GKJ
CALLE Y No.	AV UNIVERSIDAD 1341	FECHA DE VERIFICACIÓN DEL RETIRO:	29 DE AGOSTO 2018, ACREDITADO EN 2023
COLONIA	PUEBLO DE AXOTLA	OBSERVACIONES:	
ALCALDÍA	COYOACÁN		

INSERTE EVIDENCIA FOTOGRÁFICA DE RETIRO:

ANTES

DESPUÉS:

PERIODO DE RETIROS MARZO 2023

GOBIERNO DE LA CIUDAD DE MÉXICO

SECRETARÍA DE DESARROLLO URBANO Y VIVIENDA
DIRECCIÓN GENERAL DEL ORDENAMIENTO URBANO

FORMATO DE COMPROBACIÓN DE RETIRO DE MEDIO PUBLICITARIO EN AZOTEA

EMPRESA	CASA PUBLICIDAD Y ASOCIADOS, S.A. DE C.V.	EXPEDIENTE/CÓDIGO ALFANUMÉRICO	05 WNZJ1GKJ
CALLE Y No.	AV. SAN JERÓNIMO, 1259	FECHA DE VERIFICACIÓN DEL RETIRO:	29 DE AGOSTO 2018, ACREDITADO EN 2023
COLONIA	SAN JERÓNIMO LÍDICE	OBSERVACIONES:	
ALCALDÍA	MAGDALENA CONTRERAS		
INSERTE EVIDENCIA FOTOGRÁFICA DE RETIRO:			

ANTES

DESPUÉS:

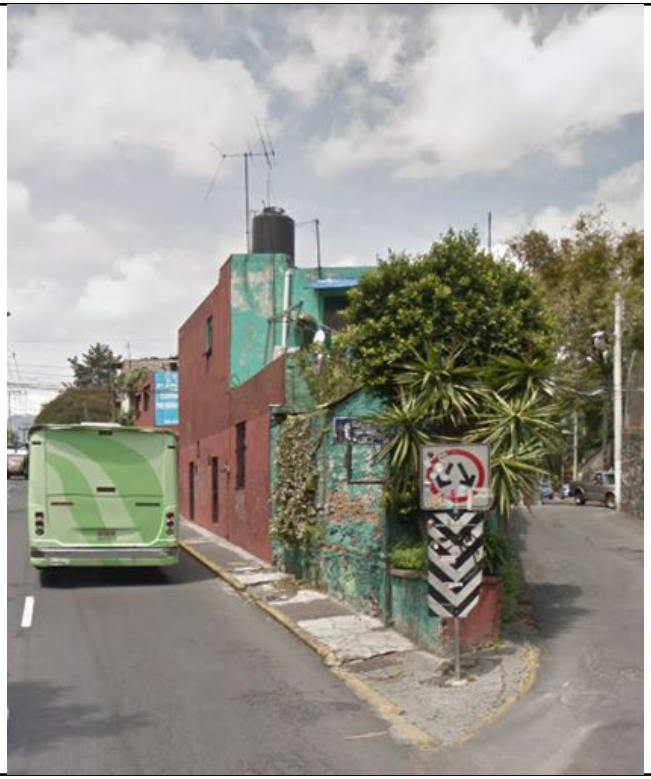

PERIODO DE RETIROS MARZO 2023

GOBIERNO DE LA CIUDAD DE MÉXICO

SECRETARÍA DE DESARROLLO URBANO Y VIVIENDA
DIRECCIÓN GENERAL DEL ORDENAMIENTO URBANO

FORMATO DE COMPROBACIÓN DE RETIRO DE MEDIO PUBLICITARIO EN AZOTEA

EMPRESA	CASA PUBLICIDAD Y ASOCIADOS, S.A. DE C.V.	EXPEDIENTE/CÓDIGO ALFANUMÉRICO	05 WNZJ1GKJ
CALLE Y No.	BARRANQUILLA, 8	FECHA DE VERIFICACIÓN DEL RETIRO:	29 DE AGOSTO 2018, ACREDITADO EN 2023
COLONIA	AMÉRICA	OBSERVACIONES:	
ALCALDÍA	MIGUEL HIDALGO		

INSERTE EVIDENCIA FOTOGRÁFICA DE RETIRO:

ANTES

DESPUÉS:

PERIODO DE RETIROS MARZO 2023

FORMATO DE COMPROBACIÓN DE RETIRO DE MEDIO PUBLICITARIO EN AZOTEA

EMPRESA	CASA PUBLICIDAD Y ASOCIADOS, S.A. DE C.V.	EXPEDIENTE/CÓDIGO ALFANUMÉRICO	14 M9X5ST3D
CALLE Y No.	CARRETERA PICACHO- AJUSCO, 575	FECHA DE VERIFICACIÓN DEL RETIRO:	MAYO 2018 ACREDITADO EN 2023
COLONIA	LOMAS DE PADIERNA	OBSERVACIONES:	
ALCALDÍA	TLALPAN		

INSERTE EVIDENCIA FOTOGRÁFICA DE RETIRO:

ANTES

DESPUÉS:

PERIODO DE RETIROS MARZO 2023

GOBIERNO DE LA CIUDAD DE MÉXICO

SECRETARÍA DE DESARROLLO URBANO Y VIVIENDA
DIRECCIÓN GENERAL DEL ORDENAMIENTO URBANO

FORMATO DE COMPROBACIÓN DE RETIRO DE MEDIO PUBLICITARIO EN AZOTEA

EMPRESA	CASA PUBLICIDAD Y ASOCIADOS, S.A. DE C.V.	EXPEDIENTE/CÓDIGO ALFANUMÉRICO	10 E3APHK8W
CALLE Y No.	EMILIANO ZAPATA, 27	FECHA DE VERIFICACIÓN DEL RETIRO:	MAYO 2018 ACREDITADO EN 2023
COLONIA	SAN JERÓNIMO ACULCO	OBSERVACIONES:	
ALCALDÍA	IZTAPALAPA		

INSERTE EVIDENCIA FOTOGRÁFICA DE RETIRO:

ANTES

DESPUÉS:

PERIODO DE RETIROS MARZO 2023

FORMATO DE COMPROBACIÓN DE RETIRO DE MEDIO PUBLICITARIO EN AZOTEA

EMPRESA	CASA PUBLICIDAD Y ASOCIADOS, S.A. DE C.V.	EXPEDIENTE/CÓDIGO ALFANUMÉRICO	11 4W8L02LO
CALLE Y No.	PRESIDENTE MASARIK, 219	FECHA DE VERIFICACIÓN DEL RETIRO:	RETIRADO EN 2018 ACREDITADO EN 2023
COLONIA	CHAPULTEPEC MORALES	OBSERVACIONES:	
ALCALDÍA	MIGUEL HIDALGO		

INSERTE EVIDENCIA FOTOGRÁFICA DE RETIRO:

ANTES	DESPUÉS:
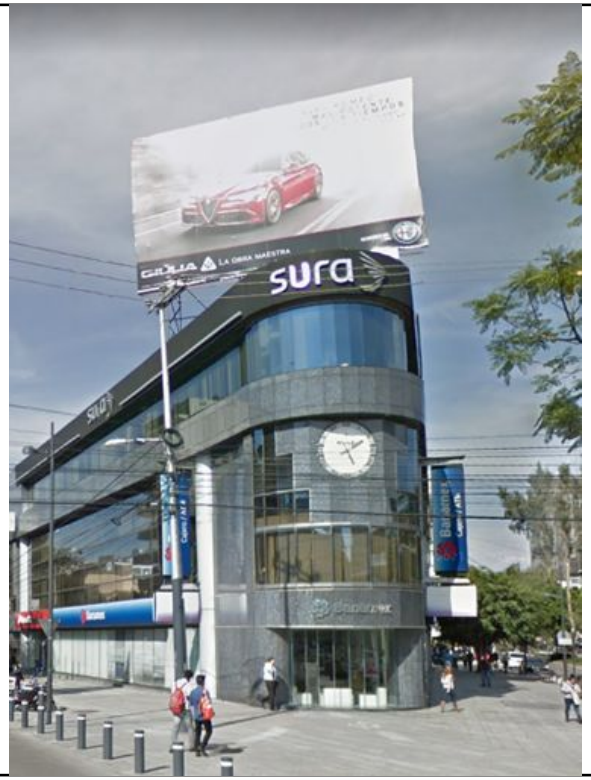	

PERIODO DE RETIROS MARZO 2023

FORMATO DE COMPROBACIÓN DE RETIRO DE MEDIO PUBLICITARIO EN AZOTEA

EMPRESA	BILLBOARD MÉXICO S.A. DE C.V.	EXPEDIENTE/CÓDIGO ALFANUMÉRICO	14 0I94UMA8
CALLE Y No.	PERIFÉRICO SUR, 5924	FECHA DE VERIFICACIÓN DEL RETIRO:	24 DE MARZO 2023
COLONIA	SECCIÓN XVI	OBSERVACIONES:	
ALCALDÍA	TLALPAN		
INSERTE EVIDENCIA FOTOGRÁFICA DE RETIRO:			
ANTES		**DESPUÉS:**	

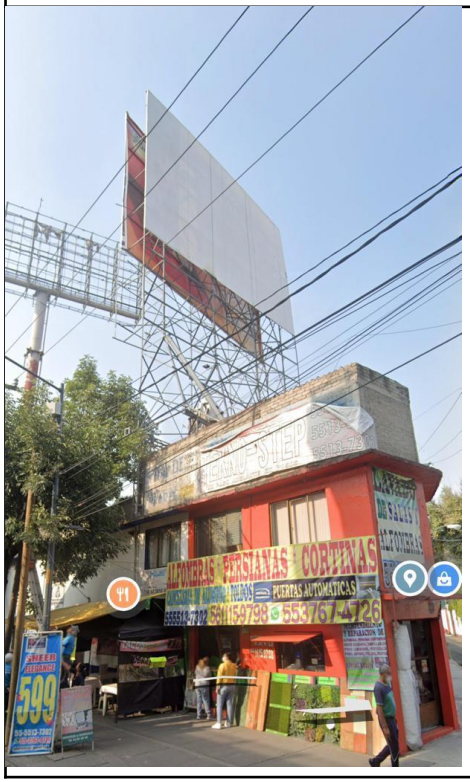

PERIODO DE RETIROS MARZO 2023

FORMATO DE COMPROBACIÓN DE RETIRO DE MEDIO PUBLICITARIO EN AZOTEA

EMPRESA	BILLBOARD MÉXICO S.A. DE C.V.	EXPEDIENTE/CÓDIGO ALFANUMÉRICO	11-V0ITCR3T
CALLE Y No.	EUCLIDES #9	FECHA DE VERIFICACIÓN DEL RETIRO:	20 DE FEBRERO 2023
COLONIA	ANZURES	OBSERVACIONES:	
ALCALDÍA	MIGUEL HIDALGO		

INSERTE EVIDENCIA FOTOGRÁFICA DE RETIRO:

ANTES

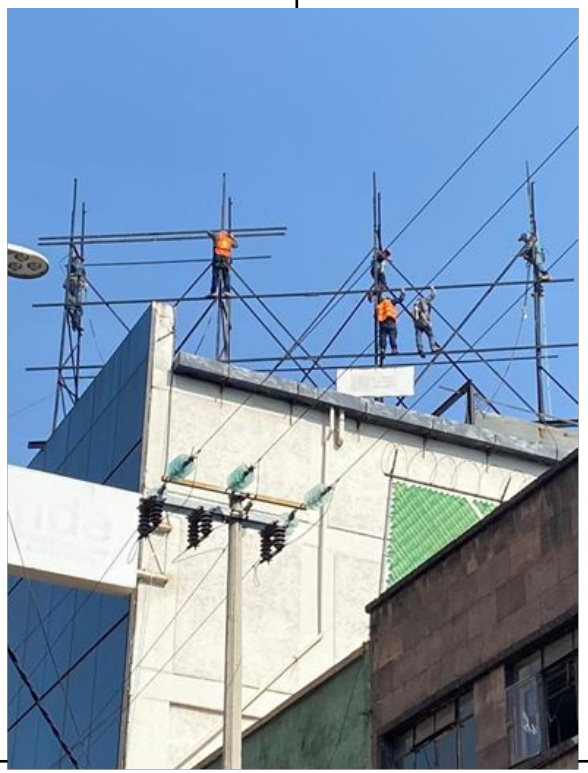

DESPUÉS:

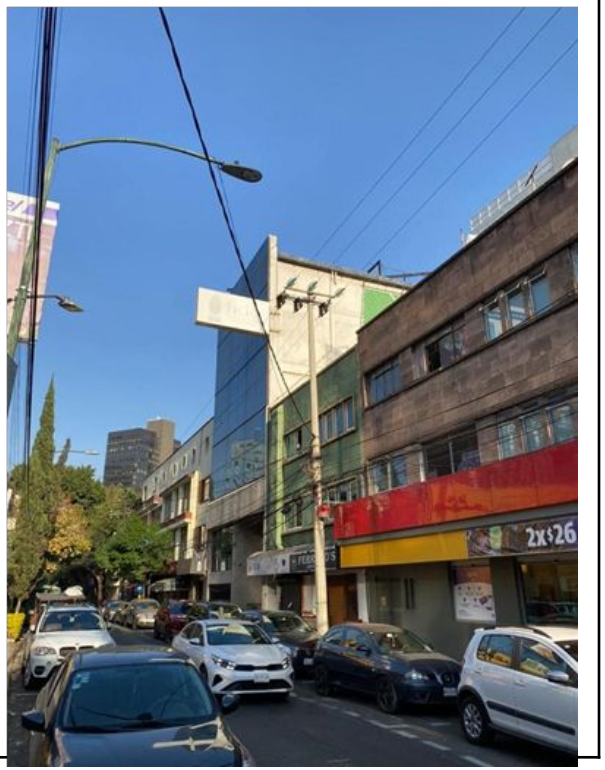

PERIODO DE RETIROS MARZO 2023

FORMATO DE COMPROBACIÓN DE RETIRO DE MEDIO PUBLICITARIO EN AZOTEA

EMPRESA	BILLBOARD DE MÉXICO, S.A. DE C.V.	EXPEDIENTE/CÓDIGO ALFANUMÉRICO	11 IVJZZ1BL
CALLE Y No.	VIADUCTO 35	FECHA DE VERIFICACIÓN DEL RETIRO:	28 MARZO
COLONIA	ESCANDÓN	OBSERVACIONES: PROCESO DE RETIRO	
ALCALDÍA	MIGUEL HIDALGO		

INSERTE EVIDENCIA FOTOGRÁFICA DE RETIRO:

ANTES	PROCESO

PERIODO DE RETIROS MARZO 2023